

# УЛЬТРАЗВУКОВОЙ ИОННЫЙ ОЧИЩАЮЩИЙ ПРИБОР

Косметический прибор для домашнего  
использования (инструкция)



# ЗДРАВСТВУЙ, НАШ ДОРОГОЙ ПОКУПАТЕЛЬ!

Если вдруг наш товар не устроил - по любой причине - обязательно напиши нам в службу поддержки клиентов через любой удобный мессенджер: Viber, WhatsApp, Telegram по номеру +79087366073. Для звонков и связи +78003507765. Мы с радостью поможем разобраться во всем, научим пользоваться той функцией, которая оказалась непонятна и, конечно же, заменим товар, если в нем обнаружится брак.



 +7 908 736 60 73

---

# МЕРЫ ПРЕДОСТОРОЖНОСТИ

Благодарим Вас за покупку ультразвукового ионного очищающего прибора. Пожалуйста, внимательно прочтите инструкцию перед использованием продукта и сохраните ее должным образом.

О книге с инструкциями: изображение продукта и описание его функций, а также толкование некоторых терминов в инструкции приведены только для справки. Они относятся к данному прибору.

# МЕРЫ ПРЕДОСТОРОЖНОСТИ

Инструкция по эксплуатации содержит инструкции по технике безопасности при правильном использовании продукта. Поэтому внимательно прочтите ее и храните должным образом, чтобы избежать повреждений и рисков, вызванных неправильным использованием. Прибор предназначен только для личного использования и не может одновременно эксплуатироваться другими людьми.

Все инструкции по технике безопасности предназначены для Вашей безопасности\*\*\*

В некоторых случаях прибор может привести к травмам или повреждениям. Чтобы этого не случилось, соблюдайте описанные в инструкции предупреждения.

Примечание



Такая отметка указывает на возможную опасность



- Если провод для зарядки поврежден, используйте провод того же типа или обратитесь в отдел гарантийного обслуживания нашего завода.
- Если Вы чувствуете боль или ненормальное состояние кожи или тела, немедленно прекратите использование прибора
- При чистке и уходе за прибором закройте его, вытащите вилку из розетки и сделайте это в выключенном состоянии
- Детям запрещено пользоваться прибором
- Пожалуйста, не используйте прибор вблизи легковоспламеняющихся материалов (спирт, бензин, жидкость для снятия лака, спрей и т.д.)
- Не погружайте прибор в воду и не промывайте его непосредственно водопроводной водой
- Если прибор поврежден из-за случайного падения или удара, не используйте его снова
- Пожалуйста, не разбирайте и не ремонтируйте прибор самостоятельно. Обратитесь в магазин, где Вы его покупали, для обслуживания
- Используйте провод для зарядки, предоставленный нашим заводом, чтобы обеспечить корректное напряжение, соответствующее требованиям спецификации продукта
- Прибор необходимо очищать вовремя сразу после использования, чтобы избежать накопления жира или других загрязнений
- Прибор запрещено использовать во время принятия ванны или душа. Пожалуйста, не используйте его рядом с ванной, наполненной водой, тазом с водой или другими емкостями



# СЛЕДУЮЩИЕ КАТЕГОРИИ ЛЮДЕЙ НЕ ДОЛЖНЫ ИСПОЛЬЗОВАТЬ ПРИБОР

- Женщина в период беременности или менструации или женщина с проблемной кожей из-за гормонального дисбаланса.
- Люди, страдающие аллергией, кожными заболеваниями, дерматитами, кожными аллергиями и с сильным солнечным ожогом.
- Лицам, у которых есть проблемы с конечностями, чувствительностью или психическим состоянием, или у которых нет опыта использования косметических приборов, запрещается использовать продукт. Либо разрешено его использовать только под наблюдением и руководством опекуна, и опекун несет ответственности за безопасность пользователя.
- Люди с повреждениями кожи, экземой и отеками.
- Люди в период восстановления после операции.



- Лица, перенесшие операцию на лице или операцию с имплантацией.
- Лица, которым недавно делали косметические процедуры (например, лазерный пилинг, химический пилинг или процедуры по заживлению повреждений кожи).
- Люди, у которых воспалена кожа или есть шрамы, экзема, солнечные ожоги, образования и другие поврежденные участки кожи.
- Люди, чувствительные к теплу.
- Пациенты с врожденными пороками сердца.
- Люди с заболеванием лицевого нерва.
- Беременные женщины и кормящие матери.
- Люди, употребляющие алкоголь, наркотики, переутомленные или со слабым здоровьем.

## КРАТКОЕ ВВЕДЕНИЕ

Если кожа не очищена тщательно, даже если продукт хороший, он не сможет впитаться. Вследствие недостаточного очищения кожа потеряет способность в полной мере впитывать нанесенные косметические средства. Кроме того, постепенно появятся прыщики, сухость, черные точки и другие проблемы с кожей.

Прибор ультразвуковой ионной очистки заботится о коже с помощью высокочастотной лопатки контура из нержавеющей стали и импорта и экспорта ионов.

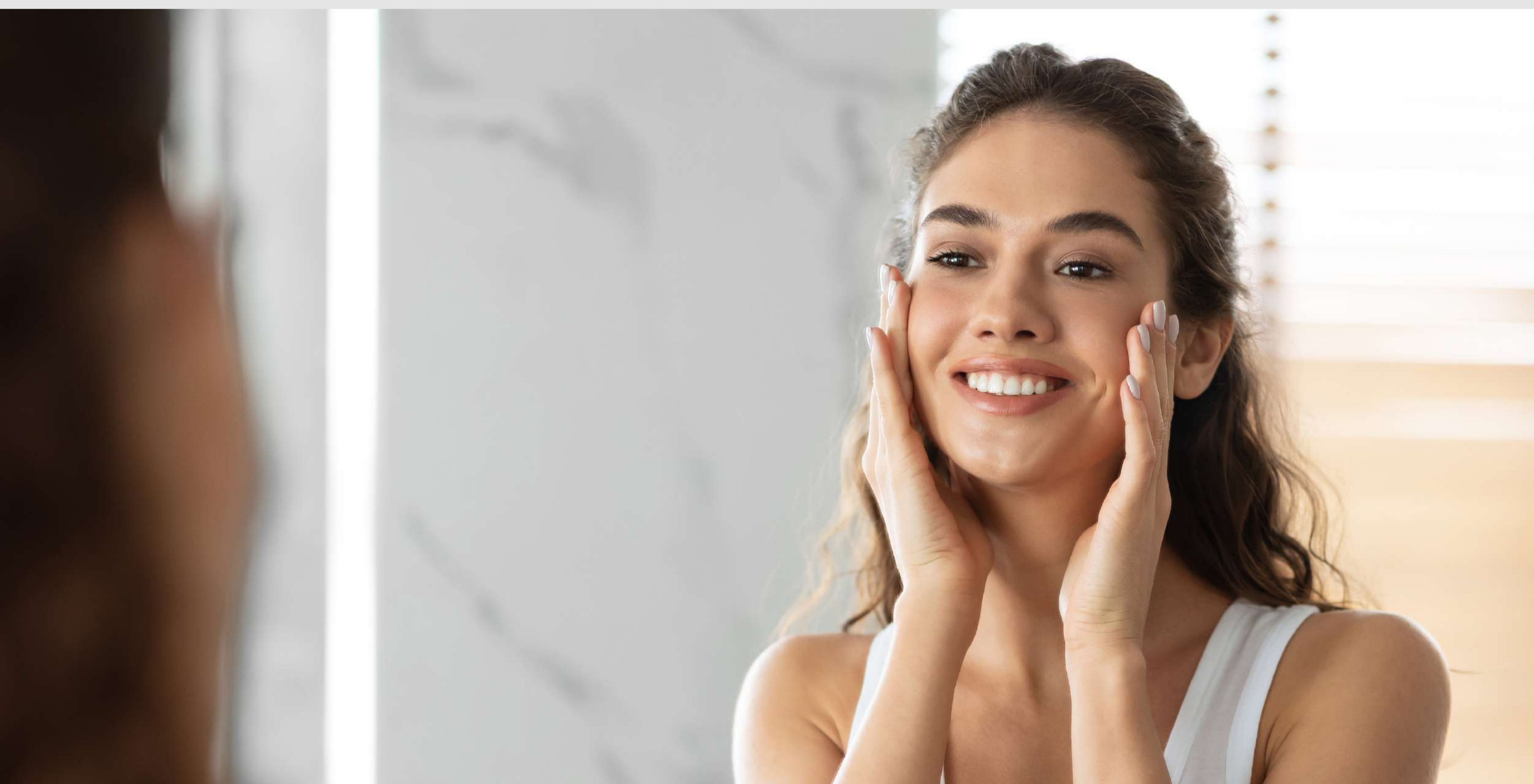

# ОСОБЕННОСТЬ ПРИБОРА

1. Ультразвуковая волновая вибрация, экспорт ионных примесей, очистка кожи.
2. Лопатка для массажа, импорт питания ионным током.

# НАЗВАНИЕ ЧАСТЕЙ ПРИБОРА

1. Положительный ион
2. Функция похлопывания
3. Ультразвуковая чистка
4. Отрицательный ион
5. Стержень ионной индукции
6. Переключатель (функциональная клавиша переключения)
7. Отверстие для зарядки



8

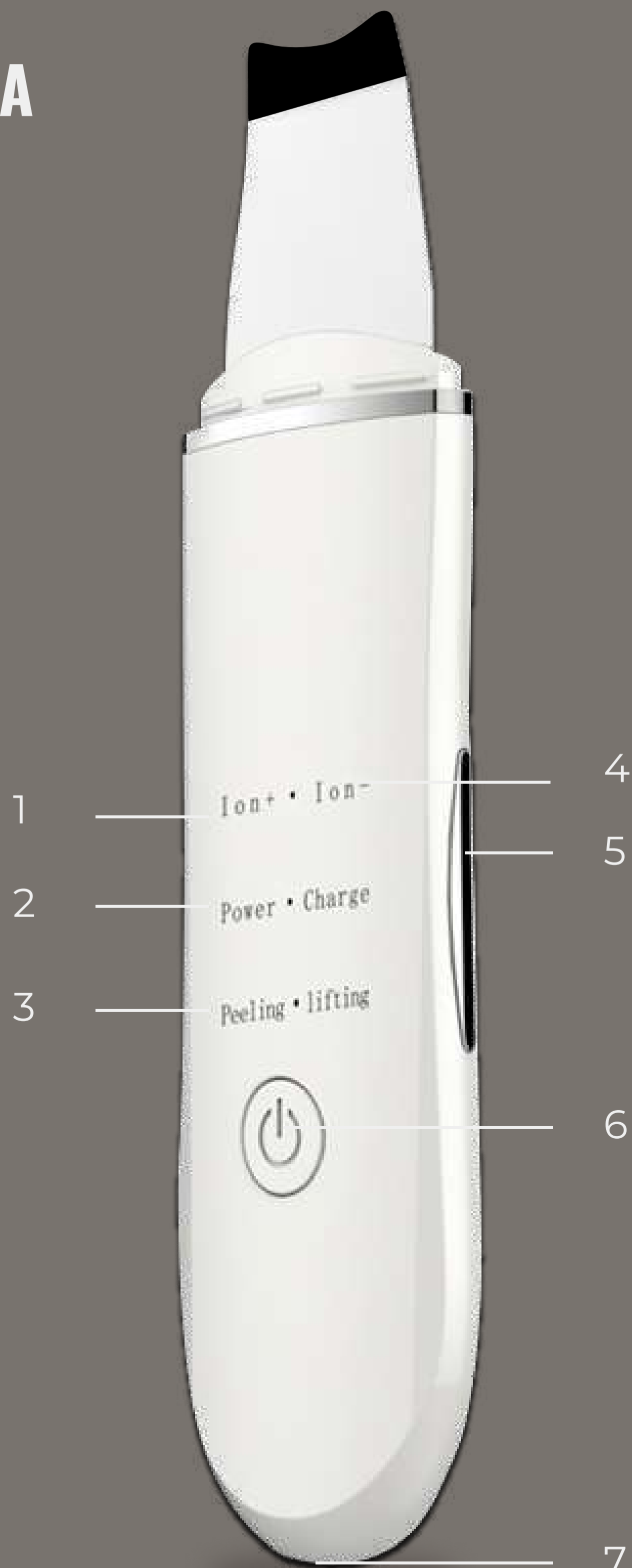

# ХАРАКТЕРИСТИКИ

Название продукта	Ультразвуковой ионный очищающий прибор
Аккумулятор	3.TV
Емкость аккумулятора	500 мАч
Рабочее напряжение	3,4В ~ 4,2 В =
Номинальная мощность	1,5 Вт
Входное напряжение	5В постоянного тока
Размер продукта	172x43x14 мм
Вес нетто	76 г

## ПРИМЕЧАНИЕ

Представленное изображение продукта, описание его функций, а также толкование некоторых терминов в инструкции приведены только для справки. Прибор соответствует им. Принимая во внимание то, что наша компания постоянно совершенствует продукцию, мы оставляем за собой право изменять технические характеристики продукции без дополнительного уведомления.

## СЕРТИФИКАТ

Сертификат
Дата проверки: _____
Проверяющий: _____





# ИНСТРУКЦИИ ПО ИСПОЛЬЗОВАНИЮ

## Очищение кожи

Режим ультразвуковой чистки (с чисткой / очищением лица)

1. Смочите лицо теплой водой, воспользуйтесь очищающим средством, вспеньте его, а затем используйте инструмент для очистки.
2. Включите загрузку, режим ультразвуковой диагностики стоит по умолчанию.
3. Лопатка прибора обращена внутрь, головкой вниз. Она прислоняется к коже и двигается по порам в противоположном направлении. Медленно перемещайте головку лопатки для очистки в течение 3 минут.

Скрабируйте лицо, держа головку прибора вниз.

## Глубокое очищение

Режим работы положительных ионов (для использования с тоником / лосьоном).

1. Нанесите на лицо подходящий тоник или лосьон.
2. Нажмите третью кнопку питания, чтобы выбрать режим работы ионов.
3. Лопатка прибора обращена внутрь, направлена вверх, прислоняется к коже и следует в противоположном направлении от пор.

После медленных движений лопаткой для глубокой очистки в течение 3 минут ополосните лицо теплой водой.

Скрабируйте лицо, держа головку прибора вверх.



## Питание кожи ионами

Режим введения отрицательных ионов (используется с сывороткой / эмульсией / маской).

1. Протрите лицо подходящей сывороткой / лосьоном.
2. Нажмите четвертую кнопку включения, чтобы выбрать режим импорта ионов.
3. Проведите по лицу прибором скрабирующим движением, поднимите головку лопатки вверх, близко к коже, следуйте по направлению пор, медленно перемещайте головку лопатки, чтобы очистить кожу в течение 3 минут.

Скрабируйте лицо движениями наружу, держа головку прибора вверх.

## Успокаивающий массаж

Импульсный режим EMS (с компактным кремом).

1. Следите за тем, чтобы кожа лица была влажной.
2. Нажмите вторую кнопку включения, чтобы выбрать импульсный режим EMS.
3. Проведите по лицу прибором скрабирующим движением наружу, поднимите головку прибора вверх, близко к коже, следите за направлением пор. Медленно двигаясь шпателем, массируйте кожу в течение 3 минут.

Скрабируйте лицо движениями наружу, держа головку прибора вверх.

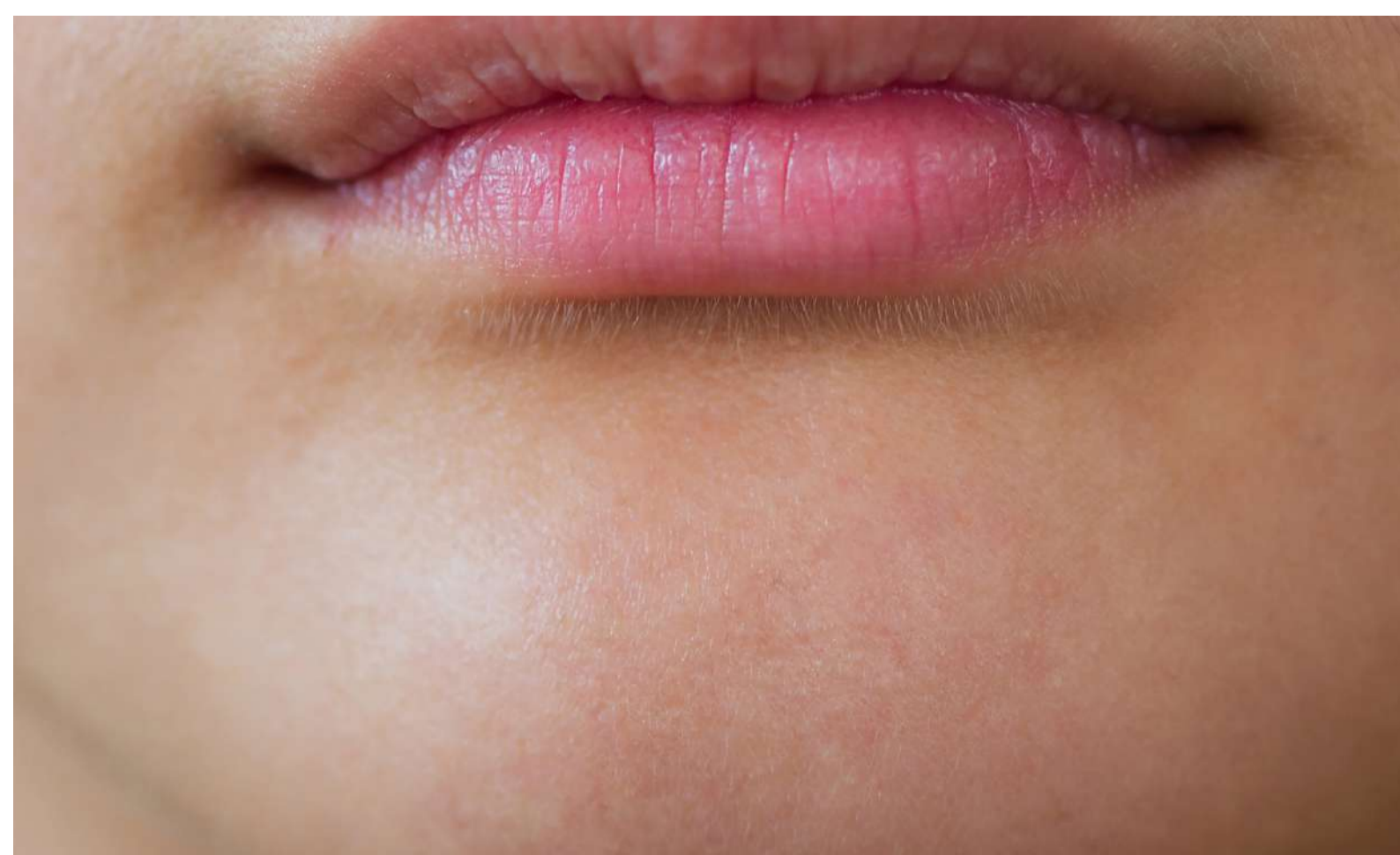
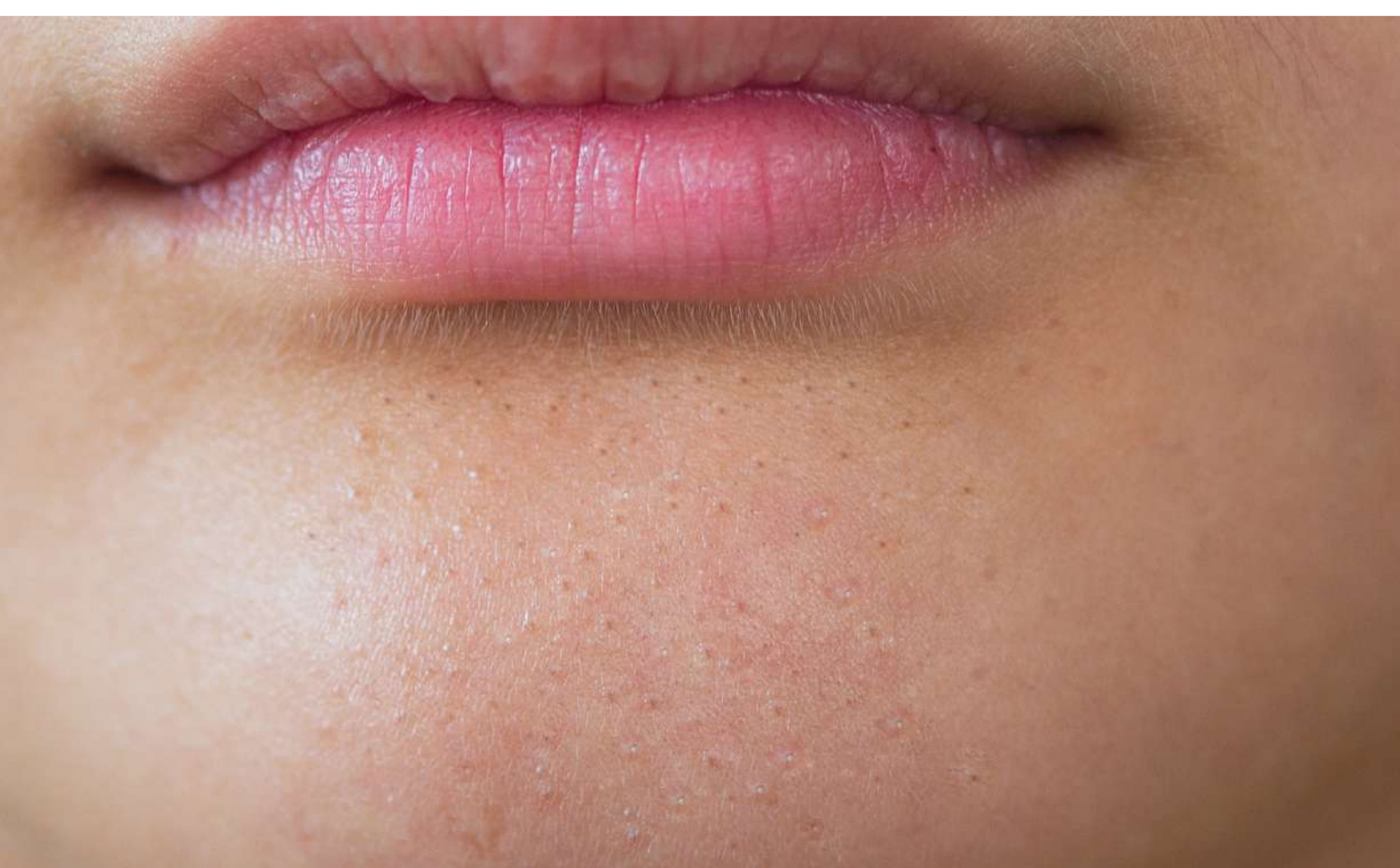
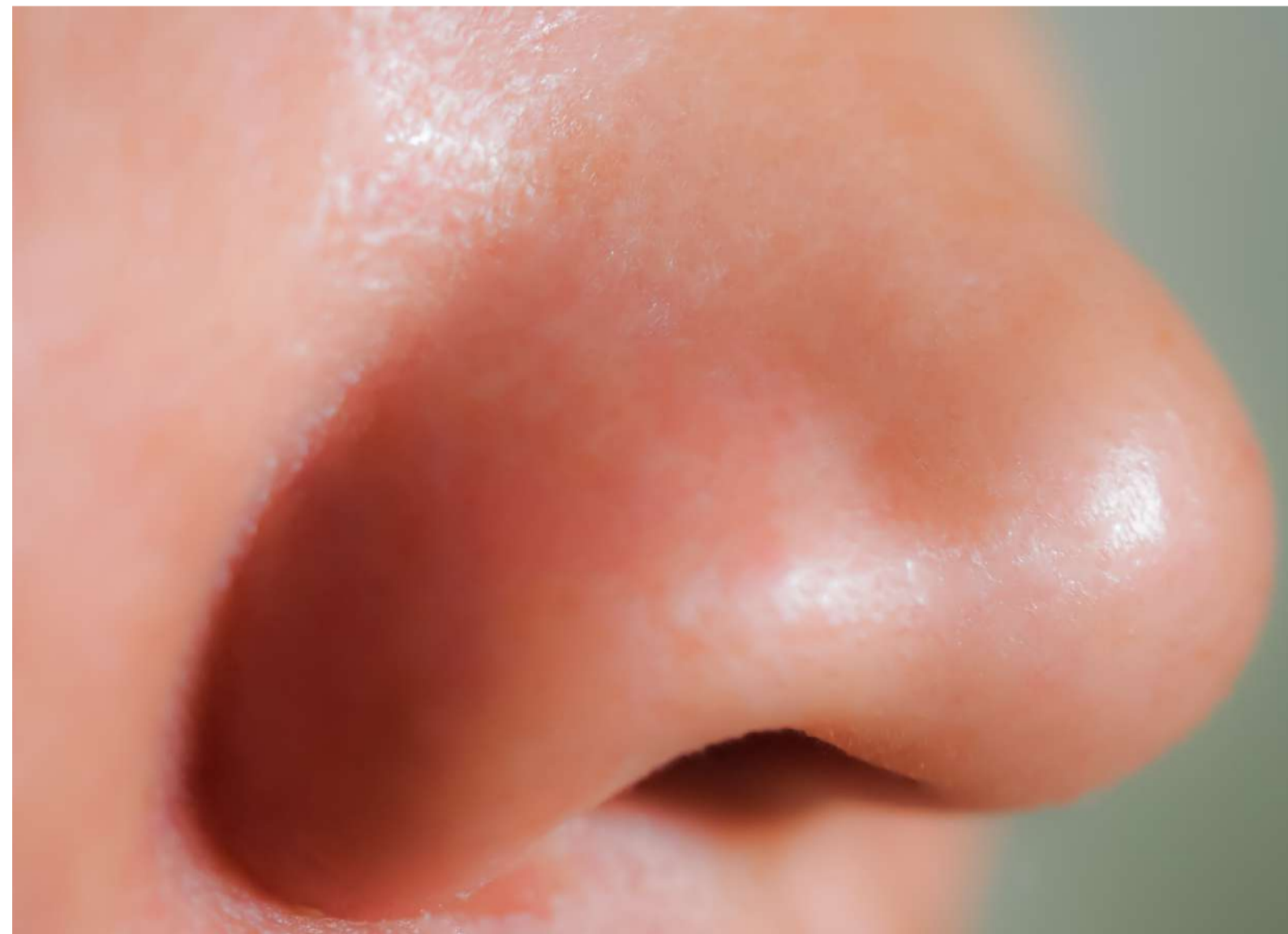

# ПРОЦЕДУРЫ ОЧИСТКИ

Очищение и уход за лицом

Очищение и уход за лбом и нижней челюстью

Очищение и уход за переносицей

## Тепловое воздействие лопаткой

- При использовании прибора держите его боковой стороной, тогда функция импорта и экспорта ионов может быть реализована в обычном режиме.
- При использовании прибора угол наклона лопатки (около 45 градусов) должен быть расположен как показано на рисунке и выдвинут против направления пор.
- При использовании прибора, пожалуйста, не останавливайте его на одном месте, двигайте его медленно.
- Если на лице есть воспаление, используйте прибор после того, как воспаление исчезнет.
- Прибор рекомендуется использовать два-три раза в неделю, пожалуйста, не используйте его несколько раз в день.
- Перед работой лопатку и сам прибор необходимо очистить

## Очищение прибора и уход за ним

- Не допускайте попадания влаги на прибор и не кладите его в посудомоечную машину или микроволновую печь. Перед очищением закройте его.
- Пожалуйста, не используйте острые, едкие или летучие разбавители.
- Изделие можно аккуратно протирать холодной или теплой водой с помощью мягкой ткани или ватного диска.
- Пожалуйста, не промывайте прибор водой, так как это может повредить его.
- Если прибор не используется в течение длительного времени (около трех месяцев), пожалуйста, полностью зарядите его, а затем храните так, чтобы не повредить из-за недостаточного заряда аккумулятора.

# УСТРАНЕНИЕ НЕИСПРАВНОСТЕЙ

Неисправность	Возможная причина	Меры по устранению
Лопатка прибора не вибрирует	Лопатка деформирована	Держа лопатку обеими руками, поправьте ее
	Внутренний провод выпал	Пожалуйста, свяжитесь с отделом техподдержки
	Излишний нажим	Уменьшите нажим, просто осторожно прикоснитесь лопаткой к лицу
Не удалось начать работу прибора	Недостаточный заряд батареи	Заряжайте прибор в течение 2 часов перед включением
	Повреждение аккумулятора из-за слишком длительного периода простоя прибора.	Пожалуйста, свяжитесь с отделом техподдержки
	Повреждения, вызванные попаданием воды в прибор	Пожалуйста, свяжитесь с отделом техподдержки
	Сбой, вызванный попаданием воды в разъем для кабеля	Пожалуйста, свяжитесь с отделом техподдержки
Сбой ионной функции	Руки не касаются шины на боковой стороне машины.	Руки не касаются шины на боковой стороне машины.
	Внутренняя электроника прибора повреждена из-за попадания воды	Пожалуйста, свяжитесь с отделом техподдержки
Если прибор не может нормально работать, прекратите его использование и обратитесь в отдел техподдержки		

# ГАРАНТИЯ И СЕРВИСНОЕ ОБСЛУЖИВАНИЕ

Прибор используется только для личного ухода, а не для профессионального использования.

Мы предоставляем только один год гарантии на продукт, а гарантийный срок отсчитывается со дня покупки.

При обнаружении дефектов продукта из-за материала или производственного процесса в течение гарантийного срока, мы можем заменить детали или прибор в зависимости от конкретного случая.

При подаче заявки на техническое обслуживание, пожалуйста, отправьте товар и квитанцию о покупке (счет-фактуру на покупку) с указанием даты покупки уполномоченному Отделу технического обслуживания или Отделу гарантийного обслуживания нашего завода.

Мы не несем ответственность по гарантии в следующих случаях:

- Повреждения, вызванные неправильным использованием, например, неправильной зарядкой, подключением устройства в неподходящую розетку, повреждением, вызванным человеком, и т.д.
- Старение и износ изделия вследствие нормального использования.
- Прибор используется для других целей, или если возникли проблемы, вызванные неправильной эксплуатацией, непрофессиональным техническим обслуживанием или использованием аксессуаров, не предоставляемых нашей компанией.
- Гарантийные услуги не включают устранение ущерба, причиненного вследствие вышеуказанного поведения.
- Устройство не предназначено для использования лицами, которые физически слабы, медленно реагируют или имеют психические расстройства, за исключением случаев безопасного использования под руководством или с помощью лица, ответственного за его или ее безопасность.
- Использование этого устройства маленькими детьми и инвалидами запрещено.

## ЗАЩИТА ОКРУЖАЮЩЕЙ СРЕДЫ

Изделие, упаковочный материал и аксессуары изготовлены из перерабатываемых материалов.

Материалы прибора подходят для вторичной переработки.

# ОБРАБОТКА ОТХОДОВ

Знак на продукте, инструкции или упаковке говорит о том, что продукт нельзя утилизировать как обычные бытовые отходы, когда его срок службы подходит к концу. Проконсультируйтесь с местным уполномоченными органами и утилизируйте продукт в соответствии с классификацией отходов.

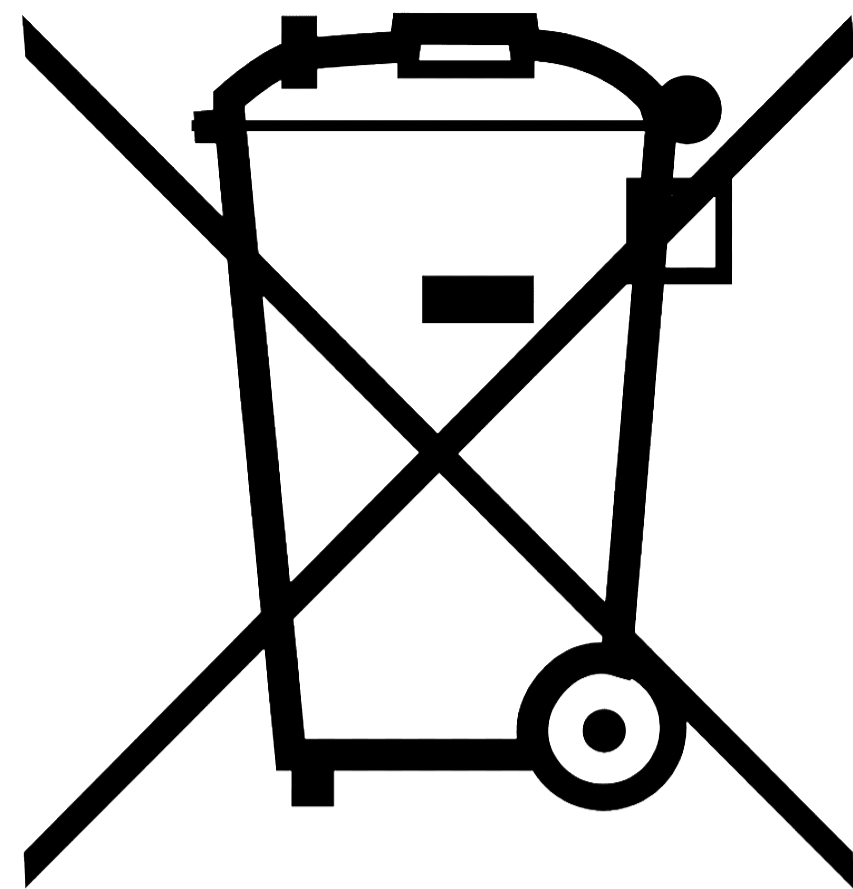

**ГАРАНТИЯ 6 МЕСЯЦЕВ**